

VÝKAZ DOSAVADNÍHO A NOVÉHO STAVU ÚDAJŮ KATASTRU NEMOVITOSTÍ

Dosavadní stav				Nový stav										
Označení pozemku parc. číslem	Výměra parcely		Druh pozemku	Označení pozemku parc. číslem	Výměra parcely		Druh pozemku	Typ stavby	Způsob využití	Zpús. určení výměr	Porovnání se stavem evidence právních vztahů			
	ha	m ²	Způsob využití		ha	m ²	Způsob využití	Díl přechází z pozemku označeného v katastru nemovitosti			Číslo listu vlastnictví	Výměra dílu		Označení dílu
st.19	39	28	zast. pl.	st.19	38	53	zast. pl.	č.p.19 rod.dům	2	2	st.19	708	38	53
116/1	53	87	lesní poz	116/1	44	65	lesní poz	ostat. pl. ostat.komunikace	0	2	st.19	708		75
116/3	43	82	lesní poz	116/8	9	22	lesní poz	ostat. pl.	0	0	116/1	10001	44	65
280/1	45	55	ostat. pl. ostat.komunikace	116/3	41	52	lesní poz	ostat. pl.	0	0	116/1	10001	9	22
				116/7	2	30	lesní poz	ostat. pl.	0	0	116/3	708	41	52
				280/1	41	52	ostat. pl. ostat.komunikace	ostat. pl.	0	0	116/3	708	2	30
				280/16	2	25	ostat.komunikace	ostat. pl.	0	0	280/1	10001	41	52
				280/17	1	15	ostat. pl.	ostat. pl.	0	0	280/1	10001	2	25
				280/18		25	ostat. pl. jiná plocha	ostat. pl.	0	0	280/1	10001	1	15
				280/19		38	ostat. pl. jiná plocha	ostat. pl.	0	0	280/1	10001		25
280/6	4	13	ostat. pl. ostat.komunikace	280/19		38	ostat. pl. jiná plocha	ostat. pl.	0	0	280/1	10001		38
				280/6	3	28	ostat. pl. ostat.komunikace	ostat. pl.	2	2	280/6	708	3	28
				280/20		8	ostat. pl. jiná plocha	ostat. pl.	2	2	280/6	708		8
				280/21		77	ostat. pl. jiná plocha	ostat. pl.	2	2	280/6	708		77
304	26	20	ostat. pl. jiná plocha	304/3	25	54	ostat. pl. ostat.komunikace	ostat. pl.	0	0	304	123	25	54
				304/4		61	ostat.komunikace	ostat. pl.	0	0	304	123		61
				304/5		5	ostat. pl. ostat.komunikace	ostat. pl.	0	0	304	123		5
371	29	42	orná půda	371/1	16	01	orná půda		2	2	371	123	16	01
				371/2	6	31	orná půda		2	2	371	123	6	31
				371/3	4	03	orná půda		2	2	371	123	4	03
				371/4	3	07	orná půda		2	2	371	123	3	07
	2	42	27		2	42	27							

Výkaz údajů o bonitovaných půdně ekologických jednotkách (BPEJ) k parcelám nového stavu

Parcelní číslo podle katastru nemovitosti		Kód BPEJ	Výměra		BPEJ na dílu parcely	Parcelní číslo podle katastru nemovitosti		Kód BPEJ	Výměra		BPEJ na dílu parcely
zjednodušené evidence	ha		m ²	ha		m ²	zjednodušené evidence		ha	m ²	
371/1		15600	16	01							
371/2		15600	6	31							
371/3		15600	4	03							
371/4		15600	3	07							

GEOMETRICKÝ PLÁN pro rozdělení pozemku	Geometrický plán ověřil úředně oprávněný zeměměřický inženýr:		Stejnopis ověřil úředně oprávněný zeměměřický inženýr:	
	Jméno, příjmení:	Ing. Lenka Krejsová	Jméno, příjmení:	Ing. Lenka Krejsová
	Číslo položky seznamu úředně oprávněných zeměměřických inženýrů:	2586/12	Číslo položky seznamu úředně oprávněných zeměměřických inženýrů:	2586/12
	Dne: 16.4.2019	Číslo: 173/2019	Dne: 6.5.2019	Číslo: 209/2019
Náležitostmi a přesností odpovídá právním předpisům.	Katastrální úřad souhlasí s očíslováním parcel.		Tento stejnopis odpovídá geometrickému plánu v elektronické podobě uloženému v dokumentaci katastrálního úřadu.	
Vyhotovitel: Tesařík a Frank, geodetické práce s.r.o U Stadionu 467 27711 Neratovice	KÚ pro Středočeský kraj KP Mělník Jana Zemková PGP-646/2019-206 2019.05.03 14:41:05 CEST		Ověření stejnopisu geometrického plánu v listinné podobě.	
Číslo plánu: 127-345/2018				
Okres: Mělník				
Obec: Lužec nad Vltavou				
Kat. území: Chramostek				
Mapový list: Mělník 5-8/11,12,13,14				
Dosavadním vlastníkům pozemků byla poskytnuta možnost seznámit se v terénu s průběhem navrhovaných nových hranic, které byly označeny předepsaným způsobem: viz poznámka v seznamu souřadnic				

detail:

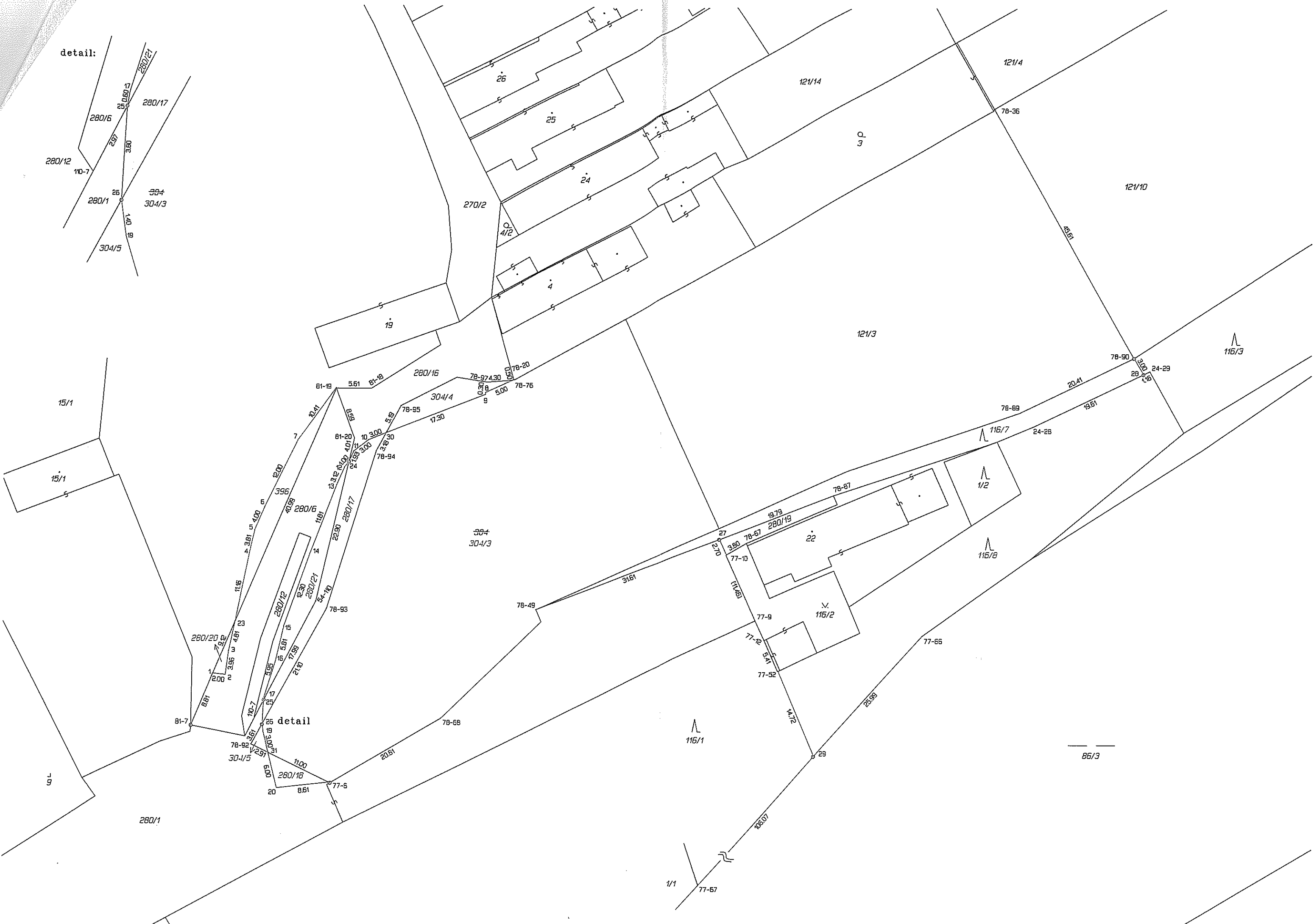
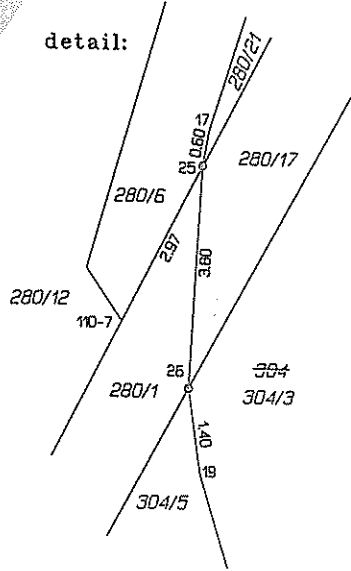

detail

